FONDAZIONE AQUILEIA

INTERVENTI DI VALORIZZAZIONE E MUSEALIZZAZIONE DEL FONDO COSSAR
PROGETTO ESECUTIVO – SECONDO STRALCIO

5.3 SCHEMI GRAFICI AREE INTERNE: IMPIANTI SPECIALI

GLI IMPIANTI ELETTRICO D'ILLUMINAZIONE E SPECIALI 1: 50/750

Gruppo di progettazione: Eugenio Vassallo (capogruppo), Pierluigi Grandinetti (coordinamento), Sandro Pittini, Massimiliano Valle, Matteo Dal Piccolo, Daniela Miazzi (sicurezza), Dario Cazzaro, Piera Pantel. Consulenti: Giorgio Danesi (interventi di conservazione), Stefano Manzarino (impianti elettrici), Federico Mondini (impianti termoidraulici). Collaboratori: Stefano Arnoldo, Martha Canti Toscano, Andrea Marchioli.

ORDINE DEGLI INGEGNERI
PARTITO DEL PATRIMONIO A DISPOSIZIONE
NOME A STAMPATO
RUGGERO VASSALLO
N° 1825

KEYPLAN
1:750
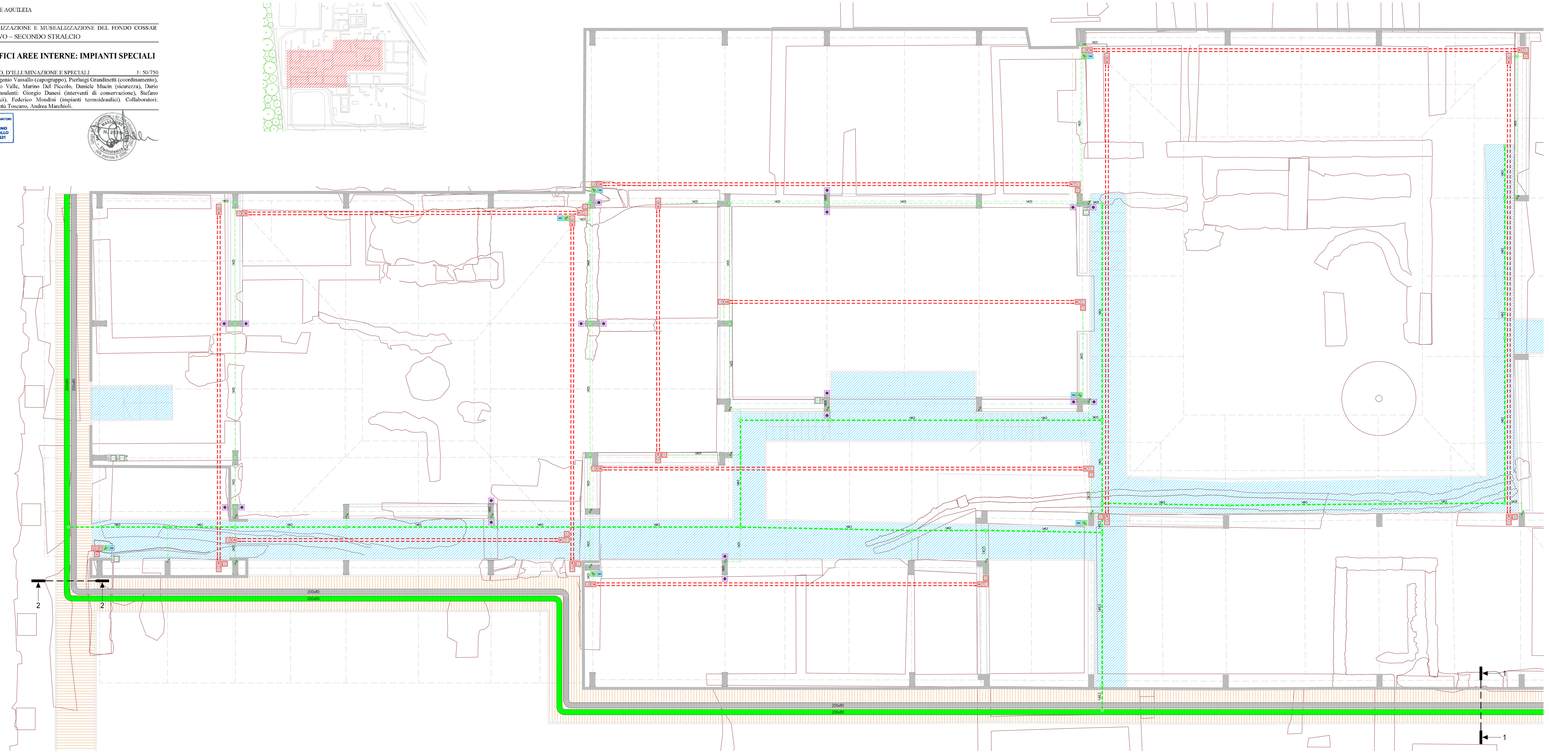
SCHMA PLANIMETRICO
1:50